

PLANTA CUBIERTAS

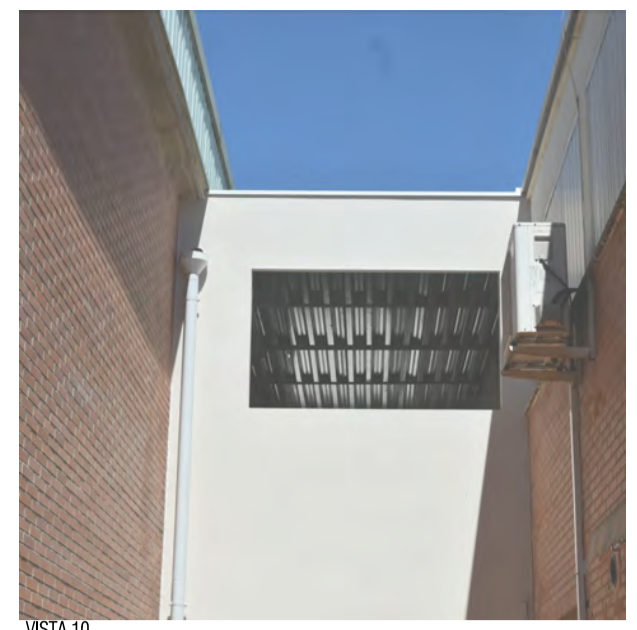

VISTA 10



VISTA 09



VISTA 08

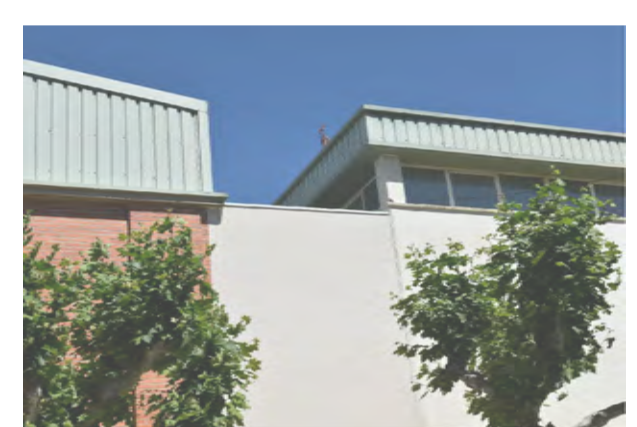

VISTA 07

FOTOGRAFÍAS ESTADO ACTUAL

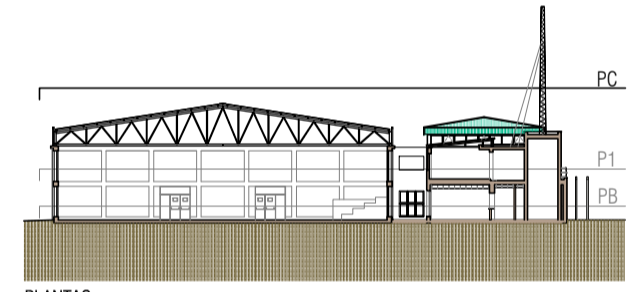

PLANTAS

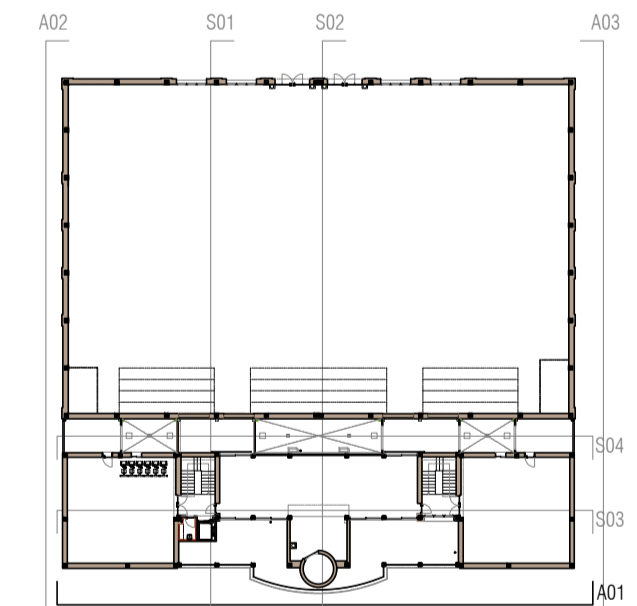

ALZADOS Y SECCIONES

- Excavación cimentación
 - Levantado de carpinterías
 - Apertura huecos
 - Demolición
 - Desmontaje
- LEYENDA

"El contenido de este documento ha sido sometido a un proceso deseudonimización de datos en cumplimiento de lo dispuesto en el Reglamento Europeo de Protección de Datos (GDPR/2016/679)"

PRE FASE II REMODELACIÓN DEL PABELLÓN POLIDEPORTIVO MUNICIPAL DEL BURGEO DE ESBRO



T. 876 611 464 C/Boa nº10, Galiz, Zaragoza
T. 876 446 967 Plaza Adula nº12, Fuentes de Ebro, Zaragoza

DIRECCIÓN: © CORPUS DE ARQUITECTURA DEL BURGEO DE EBRU (CONVOCATORIA 1678)
PROYECTO: EXHAUSTIVO AMPLIACIÓN DEL BURGEO DE EBRU
EQUIPO REDACTOR:

03
NÚMERO DE PLANO

ESTADO ACTUAL

PLANTA CUBIERTAS Y ALZADO PRINCIPAL

E: 1/75 2m
DIA A1 1/75
DIA A3 1/150

REF. 2021_35 FECHA 2022/09

EA02

ALZADO 01 NOROESTE